

## 1.2. Oracle Client.

El cliente de Oracle es necesario en todas las estaciones de trabajo para comunicarse con el Servidor Oracle.

1.2.1. Obtenga una copia de Oracle 11g Release 2 Cliente (11.2.0.X.X)

1.2.2. Extraiga el contenido del archivo comprimido en una misma carpeta.

1.2.3. Haga doble clic en el archivo *setup.exe*.

1.2.4. El cuadro de diálogo de Tipo de Instalación se abre.

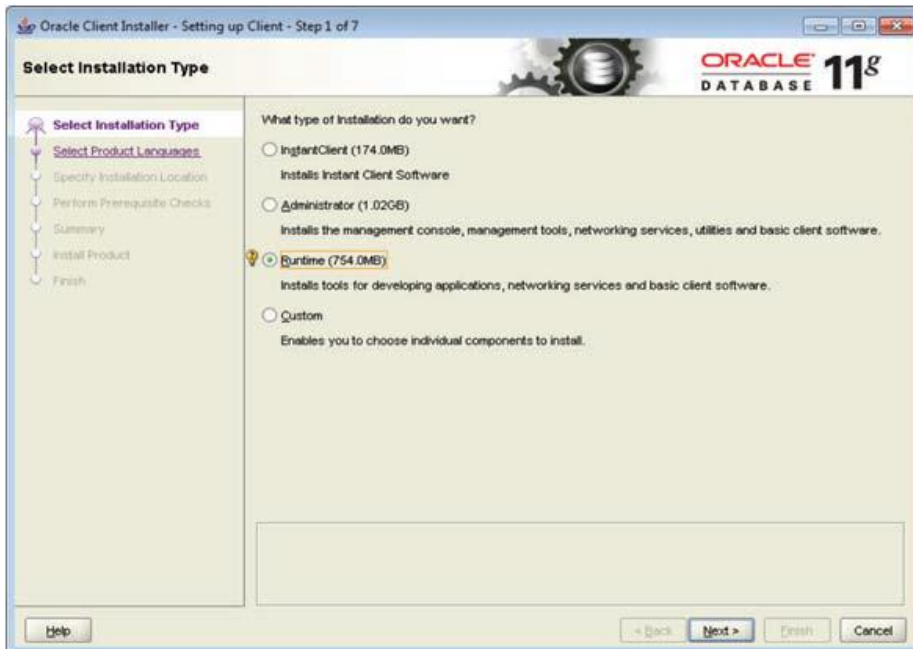

1.2.5. Seleccione Administrador o Tiempo de Ejecución dependiendo del usuario a quien se le esté instalando (Cliente Instantáneo -InstantClient- no ésta soportado) Seleccione siguiente. El diálogo de Seleccionar Idiomas se abre.

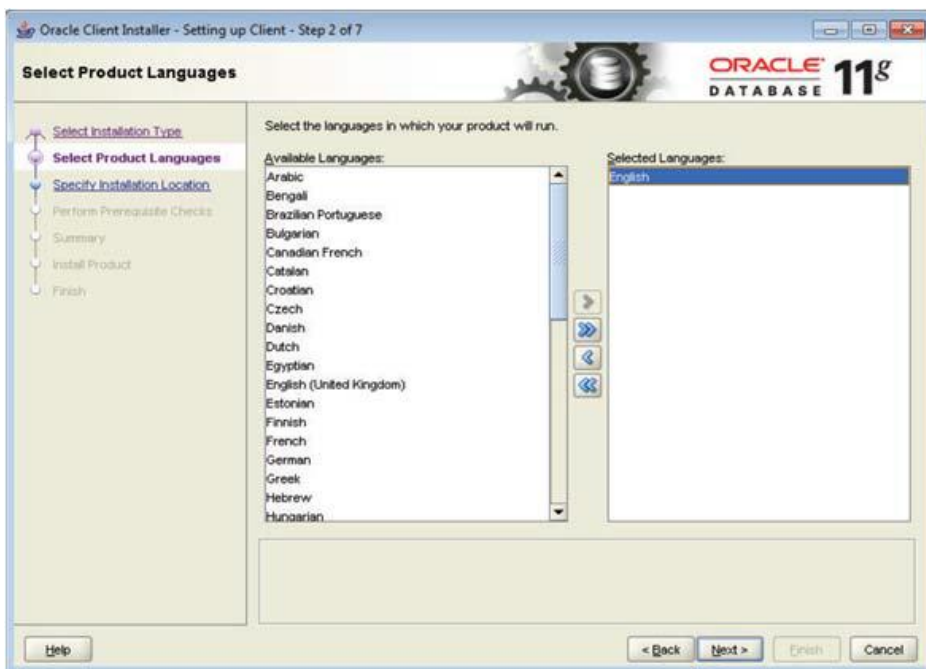

1.2.6. Asegúrese de únicamente el idioma por defecto (Inglés) se encuentre seleccionado.

## Proceso Instalación Solución Bentley Comms MEGACABLE

1.2.7. Especifique la posición de la base y del software de Oracle:

- Directorio Base de Oracle: **C:\Oracle\**
- Posición del software: **C:\Oracle\product\11.2.0\client\_1\**



Se ejecuta una prueba de prerequisites y se abre el diálogo de Resumen. Seleccione Terminar para realizar la instalación. Cuando termine de clic en Cerrar.

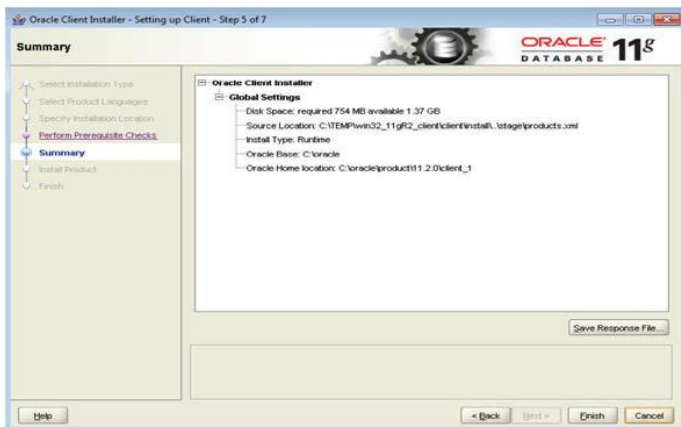

## Configuración del Oracle Client.

Esta configuración debe realizarse por cada usuario de la solución Bentley Comms.

C:\ORACLE\PRODUCT\11.2.0\CLIENT\_1\NETWORK\ADMIN\

**AQUI SOBRE ESCRIBA LOS SIGUIENTES ARCHIVOS**

ONES COMMS\Mega\_19Nov

Nombre	Tamaño	Tipo
sqlnet.ora	1 KB	Archivo ORA
tnsnames.ora	1 KB	Archivo ORA

## Instalación Bentley Communications.

### 2.1. Configuración de Windows 7/XP para instalar MicroStation V8i SELECTseries 2.

2.1.1. Abra la ventana correspondiente a Equipo (Windows 7).

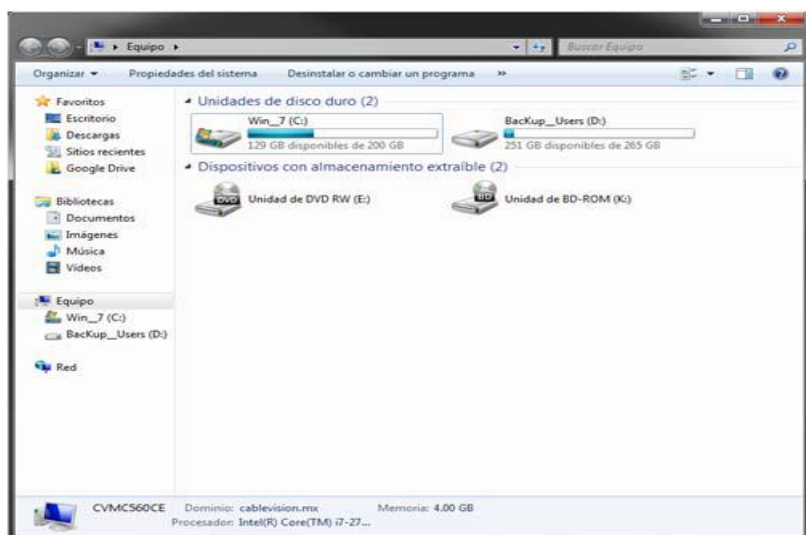

En Windows 7, haga clic en la opción >> y seleccione la opción Conectar a unidad de red.

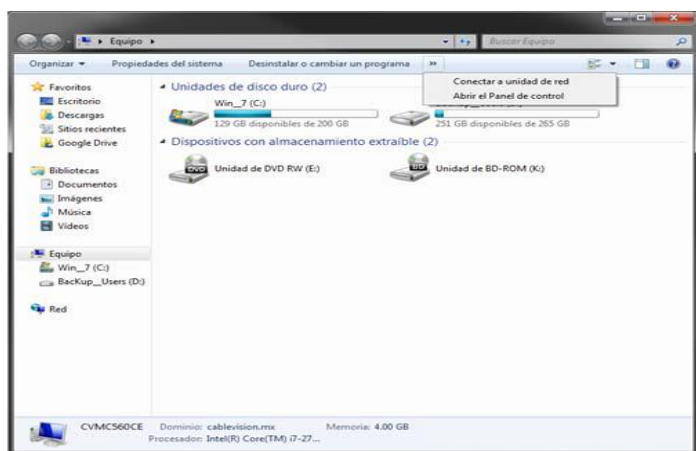

En el diálogo *Conectar a Unidad de red*, ingrese los siguientes valores en la ventana y

haga clic en finalizar:

- Unidad: **Z:**
- Carpeta: **\\bentleycomms(intbentleyd\B01)**
- Conectar de nuevo al iniciar sesión: **habilitado**

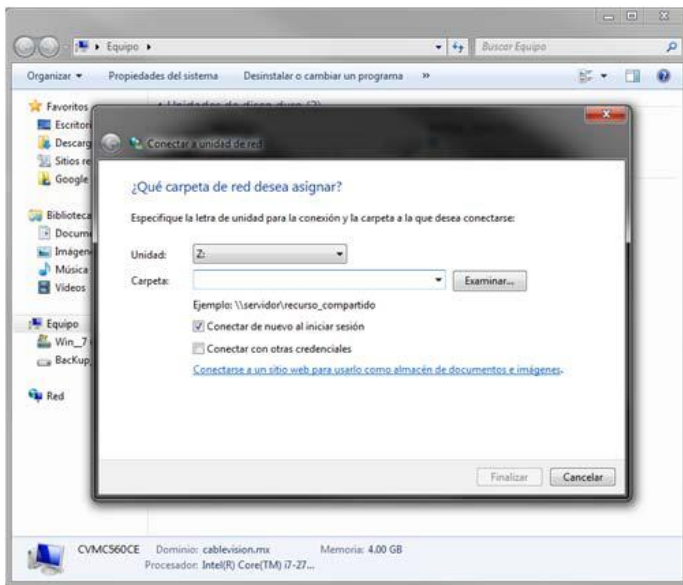

### 3. Instalación de MicroStation V8i SELECTseries 3.

2.3.1. Obtenga una copia de los archivos de instalación de MicroStation V8i.

2.3.2. Haga doble clic en **ms081109459en.exe** para abrir el cuadro de instalación de MicroStation V8i (SELECTseries 3) .

2.3.3. Elija *Extract and install* en las opciones del paquete de instalación. Especifique el folder de destino.

El diálogo de instalación abre. Haga clic en *Install* para continuar.

En el diálogo de bienvenida, haga clic en *Next* para continuar.

diálogo *End-User License Agreement* se abre. Léalo y acepte los términos del acuerdo de licencia y haga clic en *Next* para continuar.

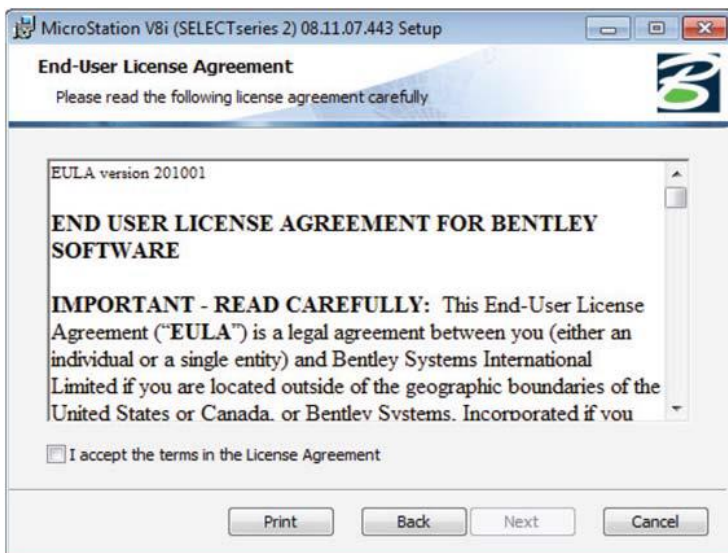

El diálogo *Destination Folder* abre.

Haga clic en el primer botón *Change* de la ventana para cambiar el folder de destino de la instalación de MicroStation V8i y clic en el segundo botón *Change para* cambiar el folder de destino del *Workspace*. De acuerdo con las especificaciones determinadas en el proyecto, las rutas de instalación son:

- MicroStation V8i: **C:\Program Files (x86)\Bentley\Workspace**
- Workspace: **Z:\Workspace\**

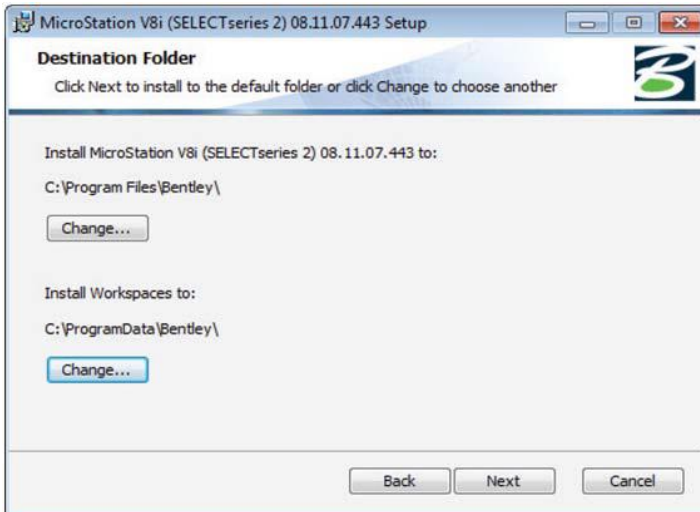

El diálogo *Configure Shortcuts* se abre. Seleccione los accesos directos que desee y haga clic en *Next*.

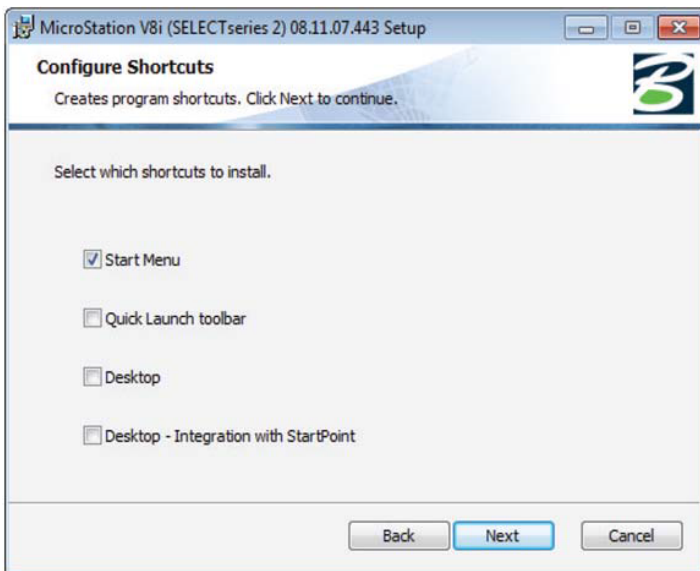

El diálogo *Choose Setup Type* se abre. Seleccione **Typical**.

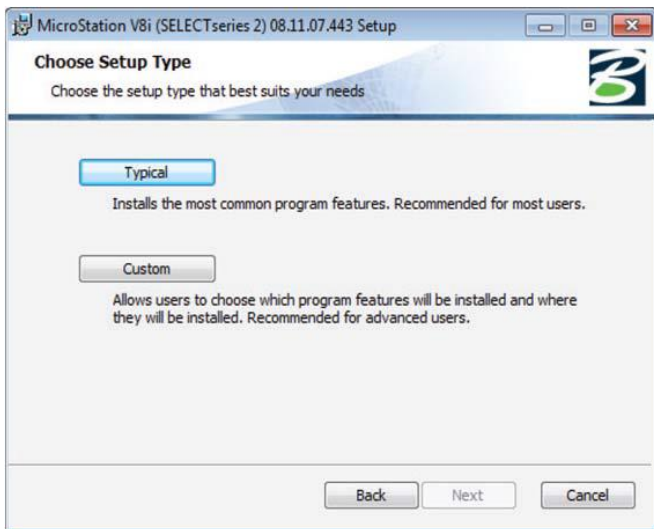

El diálogo *Ready to Install* se abre. Haga clic en **Install** para comenzar la instalación. Cuando la instalación termine, haga clic en **Finish**.

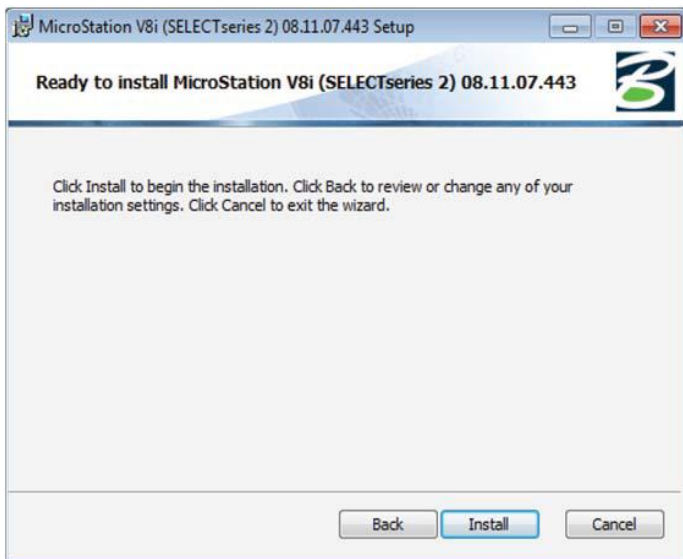

### Instalación Módulo Bentley Communications SELECTseries 3.

2.4.1. Obtenga una copia del archive de instalación para Bentley Coax, Fiber, o Inside Plant V8i

2.4.2. Haga doble clic en el archivo \*.msi. El diálogo de bienvenida se abre. Haga clic en **Next**.

El diálogo License Agreement se abre. Lea y acepte los términos del acuerdo de licencia y haga clic en **Next**.

El diálogo Customer Information se abre. Seleccione la opción *Anyone who uses this computer (all users)* y haga clic en **Next**.

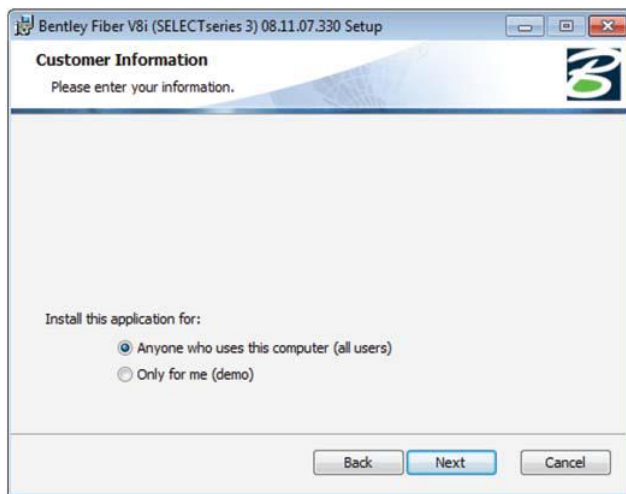
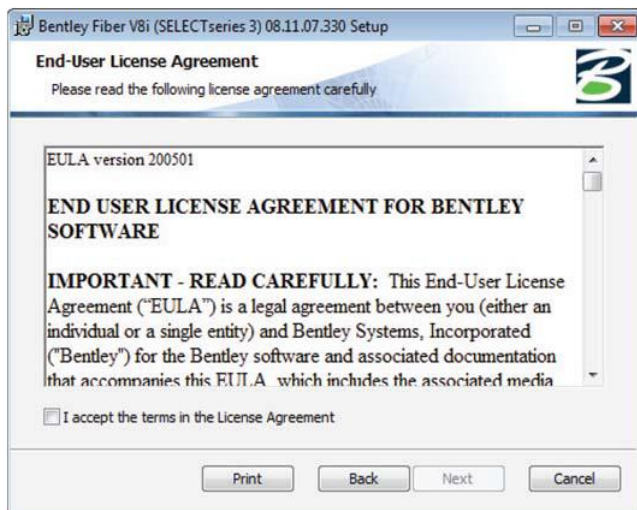

El diálogo *Destination Folder* se abre. Cambie las rutas de instalación para que coincidan con las siguientes:

- Bentley Coax, Fiber, o Inside Plant V8i: **C:\IDR\Bentley\**
- Workspace: **Z:\Workspace\**

Haga clic en *Next* una vez que los datos sean coincidentes.

El diálogo *Ready to install* se abre. Haga clic en *Install* para comenzar con la instalación. Cuando ésta termine, haga clic en *Finish* para salir.